Teresa Madeira da Silva

Questões Urbanas 1- Território e Arquitetura

Questões Urbanas 2 – Arquitetura Ensino e Projecto (textos escolhidos)

Nota Introdutória da Obra

"*Questões Urbanas 1. Arquitetura e Território*" e "*Questões Urbanas 2. Arquitetura, Ensino e Projeto*" são dois e-books editados pelo Repositório do ISCTE-IUL/DINAMIA'CET-IUL e são a compilação de artigos escolhidos, entre a produção científica desenvolvida no âmbito da atividade científica e académica, nas áreas da arquitetura e dos estudos urbanos. Os artigos foram anteriormente publicados, de forma dispersa, em revistas nacionais e internacionais e em atas de conferências referenciadas nos índices. Os textos são essencialmente os textos originais, embora em alguns casos, apoiados por novas e mais imagens. Estes e-books encontram-se em acesso aberto no Repositório do ISCTE-IUL nos seguintes endereços:

Madeira da Silva, T. (2018). Questões Urbanas 1. Território e Arquitetura, textos escolhidos http://hdl.handle.net/10071/15148

Madeira da Silva, T. (2018). Questões Urbanas 2. Arquitetura, Ensino e Projeto, textos escolhidos http://hdl.handle.net/10071/15149.

Índice Disponível em : http://bit.ly/BiblioLivroMesNov19

Nota Biográfica

Professora Auxiliar do Departamento de Arquitetura e Urbanismo do ISCTE-IUL e atualmente Investigadora do CRIA-IUL. É diretora do Doutoramento em Estudos Urbanos pelo ISCTE-IUL (doutoramento conjunto entre o ISCTE-IUL e a Universidade Nova), coordenadora de ECTS do Departamento de Arquitetura e Urbanismo (DAU) (2014-2019), coordenadora das UCs Arquitetura III e IV do Mestrado Integrado em Arquitetura (2018-2019). Trabalhou até 1999 como arquiteta em profissão liberal, tendo recebido em 1989 o prémio Valmor e Municipal de Arquitetura em co-autoria. Coordenou pelo ISCTE o *Workshop Colectiv Housing in Tamera Solar Village* (2012), o *Seminário de Especialização: projetar em tempo de escassez: ocupação temporária em espaços devolutos* (2014) e o *Summer School Sufficiency strategies in urban architecture*, (2015) a convite da Technische Universität Darmstadt. Colabora no portal da Fundação C. Gulbenkian - Património de Influência Portuguesa e no Secretariado Permanente do CIHEL - Congresso Internacional de Habitação no Espaço Lusófono. Publicou vários artigos em revistas científicas com revisão por pares, capítulos de livros e trabalhos em atas de eventos. Participou em diversos encontros científicos. Coordenou a proposta vencedora de um Concurso lançado pelo IHRU, Instituto de Habitação e Reabilitação Urbana, donde resultou um trabalho de investigação sobre dois conjuntos habitacionais em Marvila e um contrato de prestação de serviços entre o ISCTE-IUL e o IHRU. Foi provedora do estagiário na Ordem dos Arquitetos entre 2014 e 2016.

Outro Lado…

1.Lugar de sonho?
Roden Crater (Arizona) – obra de James Torrel (adoraria ir!).

2.Presente ideal?
Não sei.

3.Música preferida?
The Goldberg Variations - J. S. Bach (intérprete Glenn Gold).

4.Autor preferido?
Álvaro Siza (há sempre novas descobertas!).

5.Livro preferido?
A morte de Ivan Ilitch – Lev Tolstoi.

6. Quadro?
Obra artística - **Pietà de Michelangelo (1499)**.

7. Pintor?
David Hockney.

8. Filme?
La Dolce Vita de Frederico Fellini.

9. Carro de sonho?
Não tenho.

10.Desporto?
Football (enquanto metáfora da vida).

11.Clube?
Benfica.

12.Frase/Pensamento?
Não há factos eternos, como não há verdades absolutas.
(F. Nietzsche)
Tudo o que somos é resultado do que pensamos. (Buda)

1.

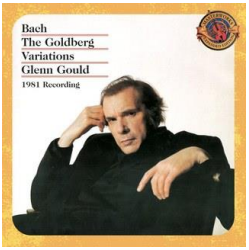

3.

4.

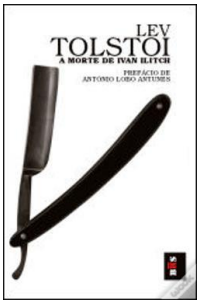

5.

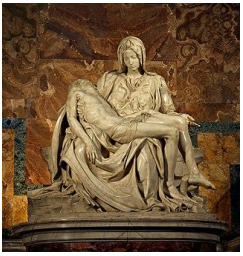

6.

7.

8.

10.

11.

Nota Bibliográfica

Teresa Madeira da Silva

LIVROS

Autoria:

MADEIRA DA SILVA, Teresa - *Questões urbanas 1, território e arquitetura : textos escolhidos.* Lisboa : ISCTE-IUL ; DINÂMIA'CET, 2018.
Disponível em : http://hdl.handle.net/10071/15148

MADEIRA DA SILVA, Teresa - *Questões urbanas 2, arquitetura, ensino e projeto : textos escolhidos.* Lisboa: ISCTE-IUL ; DINÂMIA'CET, 2018.
Disponível em : http://hdl.handle.net/10071/15149

Capítulos:

MADEIRA DA SILVA, Teresa - Arquitetura, filosofia e paisagem. In FIDALGO, Pedro - *A paisagem como problema : conhecer para proteger, gerir e ordenar.* Lisboa : Instituto de História Contemporânea da FCSH da Universidade Nova de Lisboa, 2018.

MADEIRA DA SILVA, Teresa - Valorização do património hoje : a experiência no ensino de arquitectura. In FILIPE, Graça ; VALE, José; CASTAÑO Inês - *Patrimonialização e sustentabilidade do patrimonio : reflexão e prospectiva*. Lisboa : IHC-NOVA FCSH, 2018.

MADEIRA DA SILVA, Teresa - A ação do homem na paisagem através do inquérito à arquitetura regional portuguesa : uma visão humanista da natureza. In FIDALGO, Pedro - *Estudos da paisagem*. Lisboa: Instituto de História Contemporânea - FCSH, Universidade Nova de Lisboa, 2017. Vol. IV.

MADEIRA DA SILVA, Teresa - Arquitetura portuguesa de autor : aproximações à arquitetura popular. In ANDRÉ, Paula - *Colóquio Internacional Arquitetura Popular Tradição e Vanguarda : Livro de Atas.* Lisboa: DINAMIA'CET, 2016.
Disponível em: https://repositorio.iscte-iul.pt/handle/10071/12207

PUBLICAÇÕES PERIÓDICAS

Artigos:

MADEIRA da SILVA, Teresa - Espaços *nem-nem* : nem públicos nem privados, em edifícios de habitação social de grande porte. *Forum sociológico*. Nº 34 (2019). II Série. p. 31-42.
Disponível em: DOI: 10.4000/sociológico.4728 ; https://journals.openedition.org/sociologico/4728

MADEIRA DA SILVA, Teresa - Paisagem e arquitetura : Francisco Caldeira Cabral e o inquérito à arquitetura Regional Portuguesa. *Revista ARQa*. Nº 133 (2019). p. 114-115.

MADEIRA DA SILVA, Teresa - Tópicos sobre os limites e as possibilidades do projeto urbano a partir do conceito de lugar. *Revista ARQa*. Nº 129 (2018). p. 118-119.

MADEIRA da SILVA, Teresa ; MATOS, Madalena ; FERREIRA, Ana Catarina - Architectural summer school : projectar em tempos de escassez : uma experiência de ensino num contexto de mudanças nas práticas profissionais de arquitetura. *Cidades, Comunidades e Territórios.* Nº 32 (Jun/2016). p. 80-102.
Disponível : https://repositorio.iscte-iul.pt/handle/10071/11927

MADEIRA da SILVA, Teresa - A hermenêutica de Gadamer e a prática de projeto no Ensino da Arquitetura. *Arquiteturarevista.* Vol. 1, Nº 2 (junh/dez 2015). p. 93-103.
Disponível em : Doi: 10.4013/arq.2015.112.04 ; http://revistas.unisinos.br/index.php/arquitetura

MADEIRA da SILVA, Teresa - A consciência histórica na interpretação do lugar arquitetónico. *Arquiteturarevista,* Vol. 8, n.1 (2012). p. 3-7.

MADEIRA da SILVA, Teresa - A cidade africana contemporânea de origem portuguesa : São Tomé pré e pós-independência. *Urbe. Revista Brasileira de Gestão Urbana.* Vol. 4, Nº 2 (2012). p.75-88
Disponível em: http://www2.pucpr.br/reol/index.php/urbe

MADEIRA da SILVA, Teresa et al. - Reabilitação e melhoria ambiental em edifícios de grande porte organizados em galeria. *Revista PARC, Pesquisa em Arquitetura e Construção*. Vol. 3, Nº 2 (2012). p. 76-97.
Disponível em: http://www.fec.unicamp.br/~parc.

NOTA: Esta iniciativa só se tornou possível com a total colaboração da Autora. Pela mesma os SID apresentam o seu agradecimento.

BIBLIOTECA
ISCTE IUL
INSTITUTO UNIVERSITÁRIO DE LISBOA

Serviços de Informação e Documentação
Avenida das Forças Armadas
1649-026 Lisboa
Tel: 210464052
E-mail: biblioteca@iscte.pt
http://biblioteca.iscte-iul.pt
http://pt-pt.facebook.com/Biblioteca.ISCTE.IUL